



ガッチの本格使用、始まる

建設史上初 モジュール型枠「ガッチ」で創る グリーンフロント堺单身寮

アルミ製単管

当社ではアルミ鋼管の輸入販売も営業展開しています。これまでは、60角または50角のアルミ鋼管を販売していましたが、今回、東京・関東方面での営業展開を図るために、48.6Φのアルミ製単管を開発することとしました。

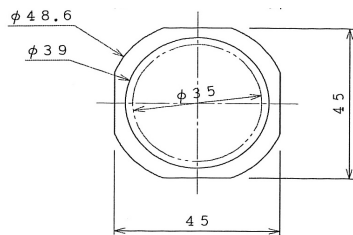

柱梁に「ガッチ」を使用



大梁底型枠

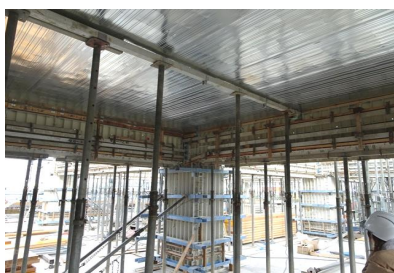

デッキ敷き込み完了



大梁の小梁接合部(デッキ敷き込み)



足元ノ口止め「敷ガッチ」



柱と梁の接合部

現場ではいろいろとご苦労いただきありがとうございます。(拝)

当社ホームページは <http://www.forbuild.co.jp> ご覧になれます。

足が滑りねん挫

12月11日(月)14:30頃
花園ラグビー場の現場で、北側サイドスタンド、3F梁建て込み作業中に、梁型枠の鋼管をよじ登ったあと、降りようとしたところ、右足がすべり、足首をひねた。
被災者:長畑潤紀さん
所属:フォービル(1次)

職種:型枠見習工
年齢:18歳
経験:0年8か月
傷病:左足首ねん挫
休業見込み:0日
花園ラグビー場は構造が複雑で、型枠も難工事です。
今月は事故がありませんように!

2017年 安全成績

■現場災害 H29.1.1-H29.12.31	
3年連続 休業災害	----- 0
不休災害	----- 3
物損災害	----- 0
その他	----- 0
合計	----- 3
■交通災害 H29.1.1-H29.12.31	
人身災害	----- 0
物損災害	----- 2
合計	----- 2

祝